GARNALENKROEPOEK
VAN ZEE TOT ZAK

Javazee

Conimex garnalenkroepoek wordt sinds de jaren 80 gemaakt in Indonesië

3.000 KLEINSCHALIGE VISSERS

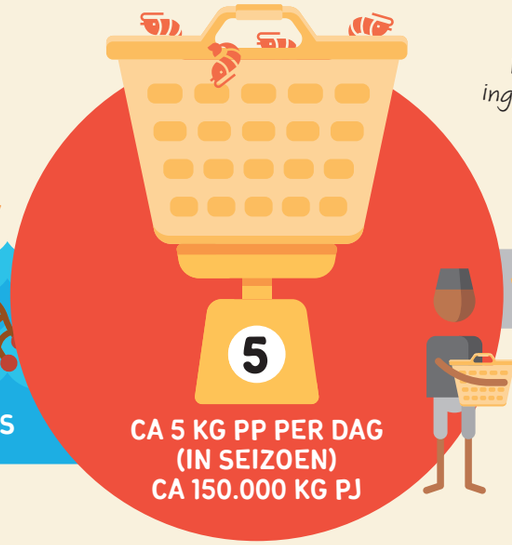

CA 5 KG PP PER DAG
(IN SEIZOEN)
CA 150.000 KG PJ

De garnalen worden ingezameld via meerdere tussenpersonen

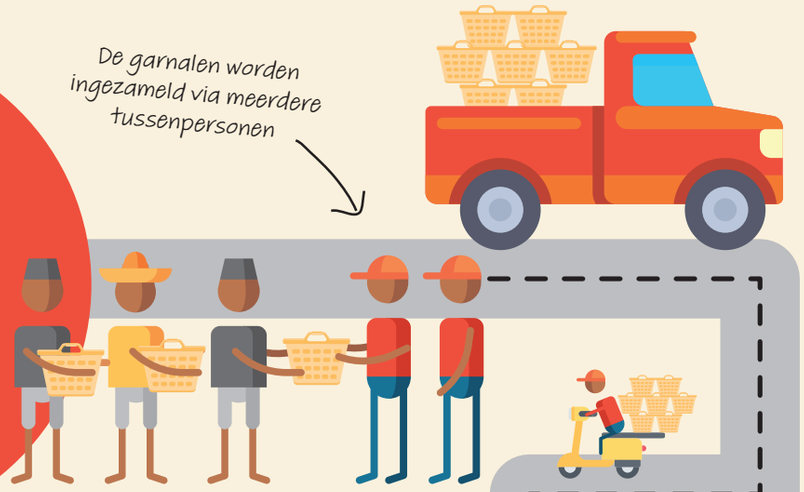

en geleverd aan onze leveranciers in Indonesië

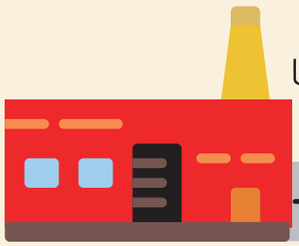

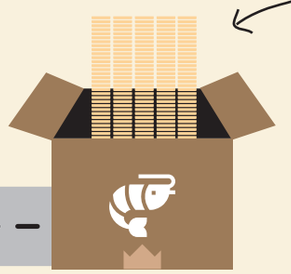

In de fabrieken maken zij een garnalenpasta die ze mixen met andere ingrediënten.
Het mengsel vormen, stomen, koelen, snijden en drogen zij tot kroepoekpellets

De kroepoekpellets worden in een container per boot naar NL verscheept

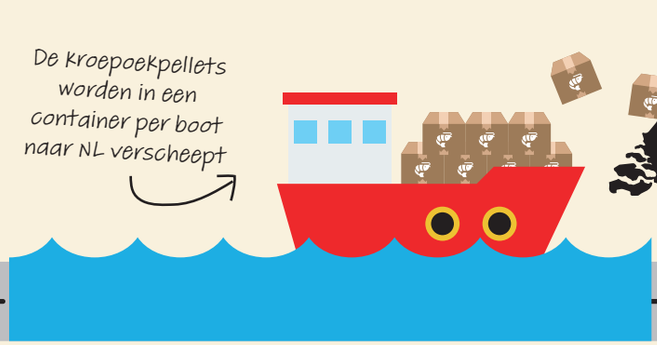

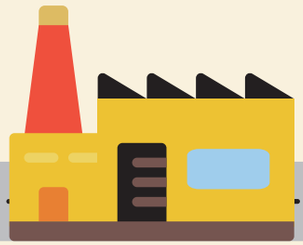

In Nederland wordt de kroepoek afgebakken en verpakt in zakken